

SOLID

PUNTO DE ANCLAJE RÍGIDO PARA EL TRABAJO EN SUSPENSIÓN

DISEÑADO PARA EL TRABAJO EN SUSPENSIÓN

El soporte de elevada rigidez y resistencia, combinado con el sistema mordaza-placa de anclaje, permite realizar trabajos en suspensión con comodidad y seguridad.

LIGERO

Los componentes del soporte, al ser de aleación de aluminio, pesan poco y son fáciles de manipular e instalar.

ADAPTABLE

Altura del soporte comprendida entre 400 y 1000 mm, se adapta a los distintos espesores de los paquetes de cubierta.

EN 795:2012 A	CEN/TS 18415:2013	UNI 11578:2015 A	ANSI* Z359.1B -2017 A	BS 8610:2017 A3/A5	AS/NZS 5532:2013
---------------------	----------------------	------------------------	-----------------------------	--------------------------	---------------------

*El sistema ha sido desarrollado y probado de acuerdo con los requisitos de resistencia estática, dinámica y residual previstos por la norma ANSI indicada.



NÚMERO MÁXIMO
DE USUARIOS



DIRECCIÓN DE LA CARGA



TIPOS DE
APLICACIÓN

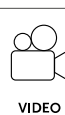
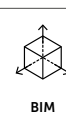

CAMPOS DE APLICACIÓN

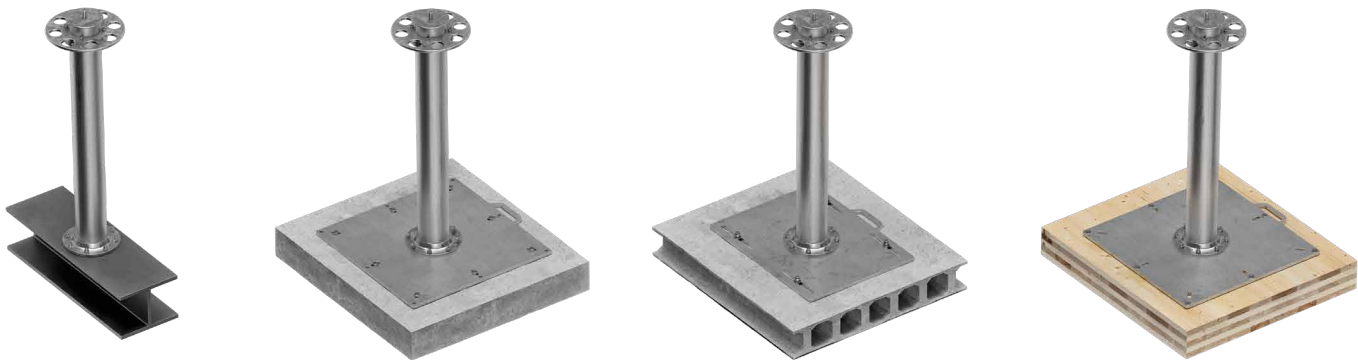

DATOS TÉCNICOS**

subestructura	espesores mínimos	fijaciones	subestructura	espesores mínimos	fijaciones
CLT	160 mm	VGS (EVO) Ø13 HUS12	C20/25	140 mm	AB1 Ø12
C20/25	-	INA Ø16 8.8			SKR (EVO) Ø12
S235	15 mm	perno o barra M12 10.9			INA Ø12 8.8 VIN-FIX

SOLIDRIG			
EN 795:2012 A	CEN/TS 18415:2013	UNI 11578:2015 A	BS 8810:2017 A3/A5
AS/NZS 5532:2013	ANSI* Z358.18 - 2017 A		
número máximo de usuarios	n.		

** Los valores indicados se han obtenido a partir de pruebas experimentales realizadas bajo la supervisión de terceros según la normativa de referencia. Para una correcta memoria de cálculo con distancias mínimas, según los requisitos normativos de referencia, la subestructura debe ser comprobada por un ingeniero cualificado antes de la instalación.

SOLID | CÓDIGOS Y DIMENSIONES

CÓDIGO	descripción	material	d ₁	B	L	H	unid.	
			[mm]	[mm]	[mm]	[mm]		
SOLID400	soporte rígido para el trabajo en suspensión	EN AW-6082-T6	120	220,5	-	400	1	
SOLID600			120	220,5	-	600	1	
SOLID800			120	220,5	-	800	1	
SOLID1000			120	220,5	-	1000	1	
SOLIDRIG	sistema de mordazas para el trabajo en suspensión	EN AW-6082-T6	300	-	-	-	1	
SOLIDPLATE	placa base para madera y hormigón		-	550	595	-	1	
SOLIDPLATEHD	placa base para madera y hormigón para aplicaciones pesadas		-	650	695	-	1	
SOLIDPLATEHC	placa base y contraplacas para hormigón alveolar		-	650	545	-	1	